

STATION DE TRAVAIL PORTATIVE POUR RADIOLOGIE ÉQUINE

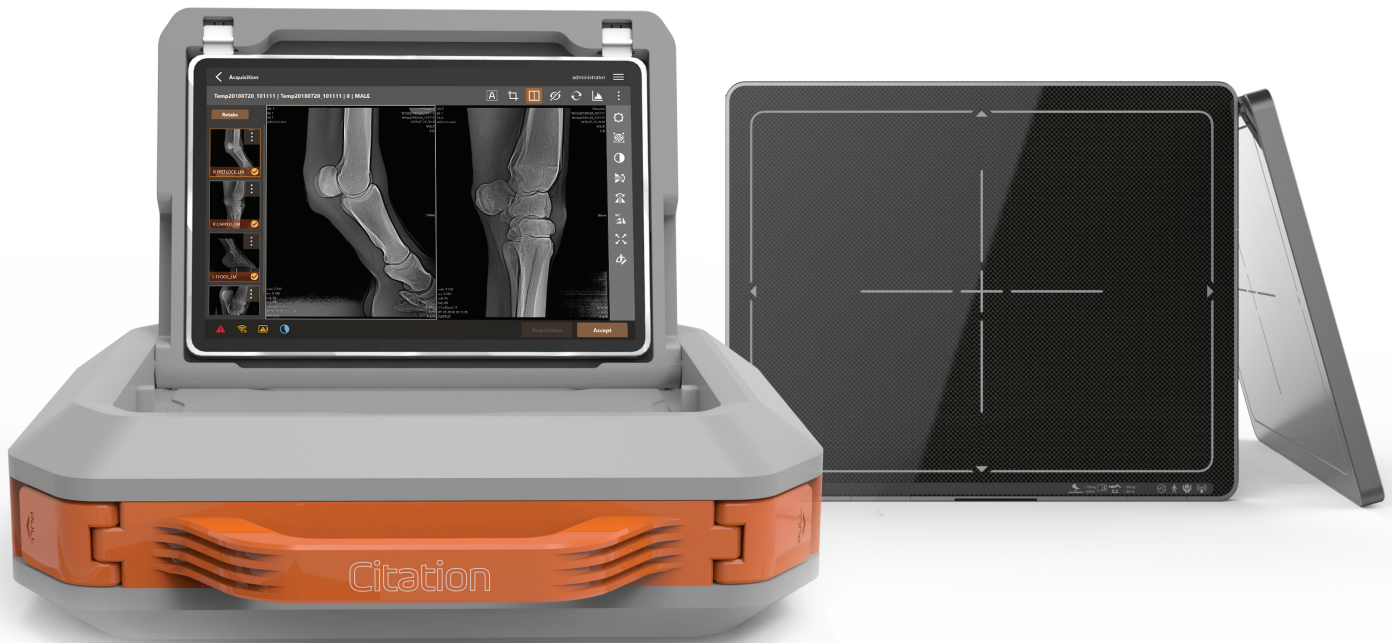

Citation™ DR

Station de travail portative pour radiologie équine

- Solution légère robuste et fiable
- La solution équine DR la plus rapide avec un temps d'acquisition de moins de 5 secondes
- Images HD premium
- Capteur DR 10x12
- Logiciel d'acquisition équin spécialisé
- Utilisation sur tablette

Tous les outils d'imagerie nécessaires à un professionnel de la santé équine pour acquérir des résultats cliniques optimaux dans un étui de transport pratique.

Spécifications

Étui

- 17.5 x 19.5 x 4.8 po.
- Étui de transport robuste (6.0 lbs.) avec un rabat détachable pour la tablette.

Capteur DR 10x12 pouces

- Type de scintillateur: CsI
- Dimensions: 12.9x10.6x0.6 po
- Densité de pixel: 127 µm
- Poids: 3.7 lbs (incluant la batterie)
- Matrice de pixels efficace: 2264x1752 pixels

Tablette

- Écran multi-touches de 12.3" de diagonale ultra-mince avec rétro-éclairage LED
- Luminosité: 450 nits max.
- Résolution des pixels: 2736x1824
- Processeur Intel® Core™ de 7^e g génération
- Poids: 1.78 lbs
- Clavier tactile détachable

Acquisition d'images diagnostiques

Un algorithme d'acquisition d'images spécifique au domaine équin pour le capteur DR et le capteur intraoral CMOS. Le traitement d'images avec amélioration du contraste imite l'effet d'amélioration d'image d'une grille de radiographie conventionnelle.

- ▶ Le capteur DR plat de 10x12 po. procure un maximum d'images
- ▶ Une tablette tactile avec le logiciel MyVet Equine

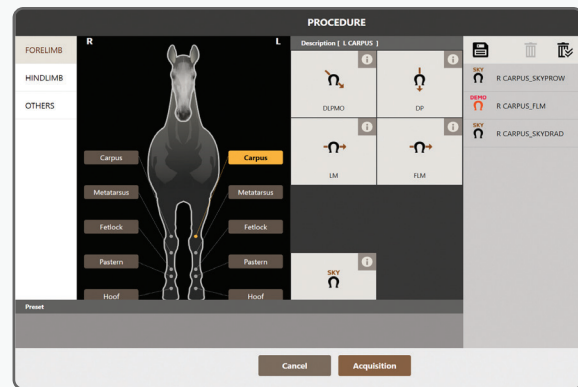
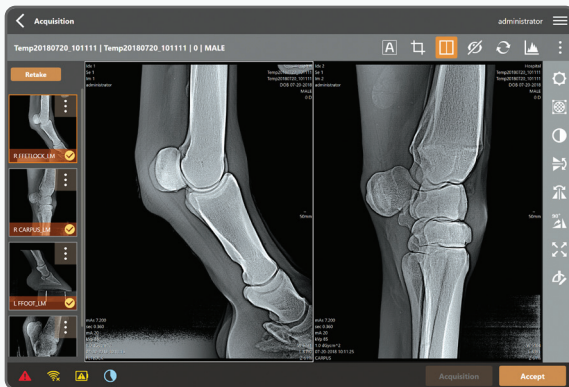

Accessoires



Étui protectrice pour capteur



Podbloc équin (Option)

Citation



190, Boul. St-Elzéar Ouest
Laval (Québec) H7L 3N3
T 450 669.8985 | 1 800 361.0877
F 450 669.9532 | 1 888 935.7001

www.mtm.ca